

Piano primo (P5)

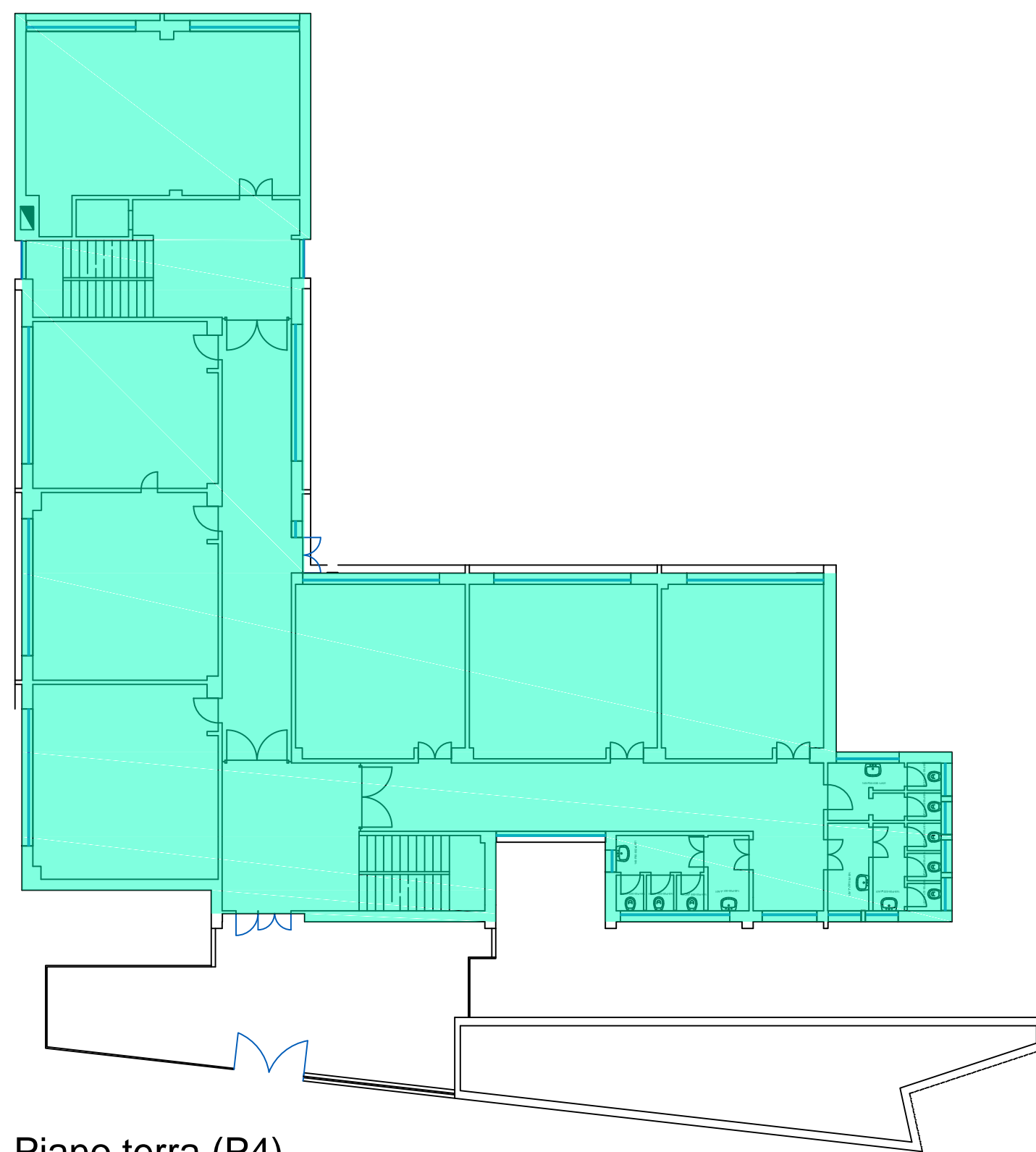

Piano terra (P4)

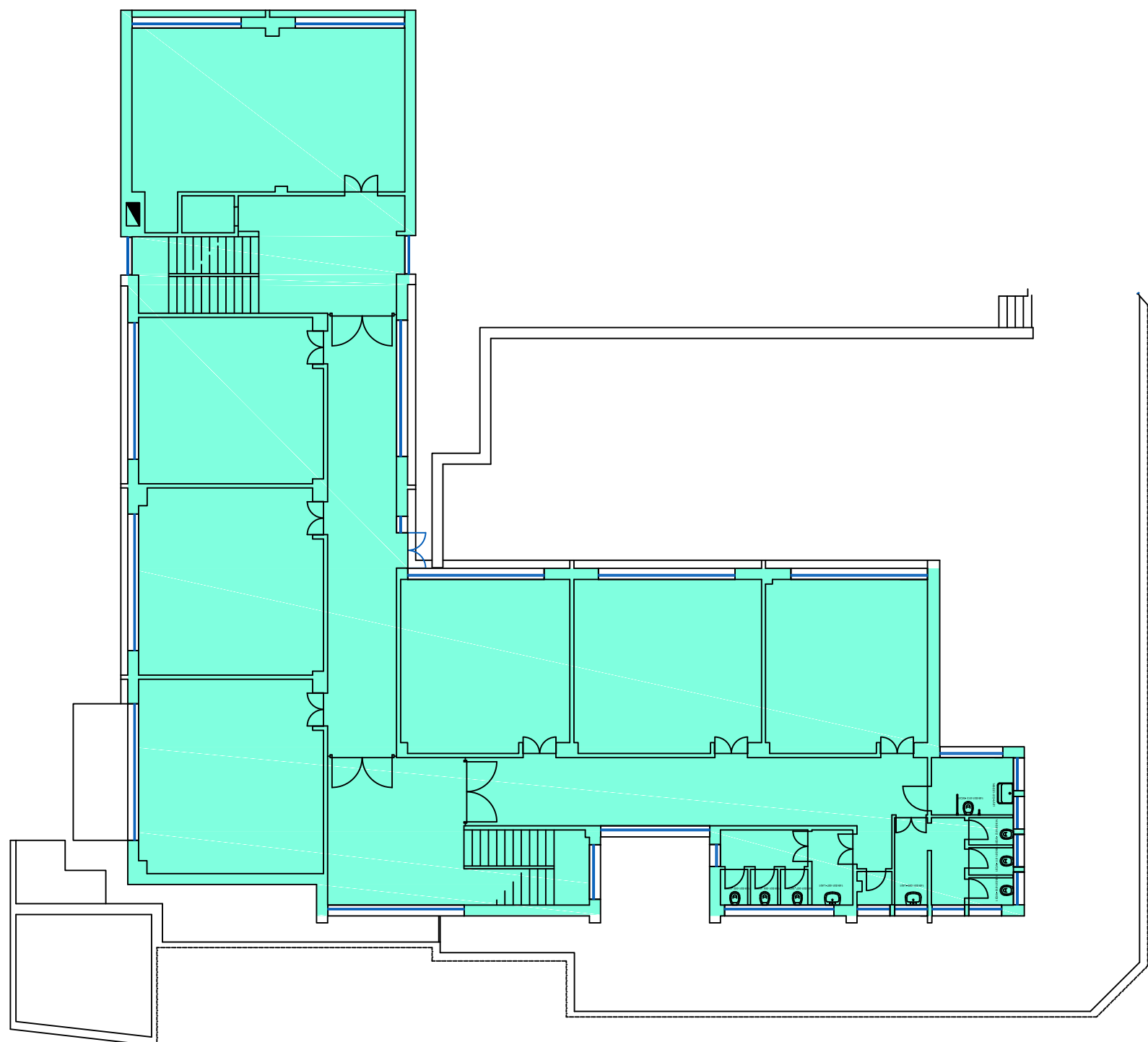

Piano S1 (P3)

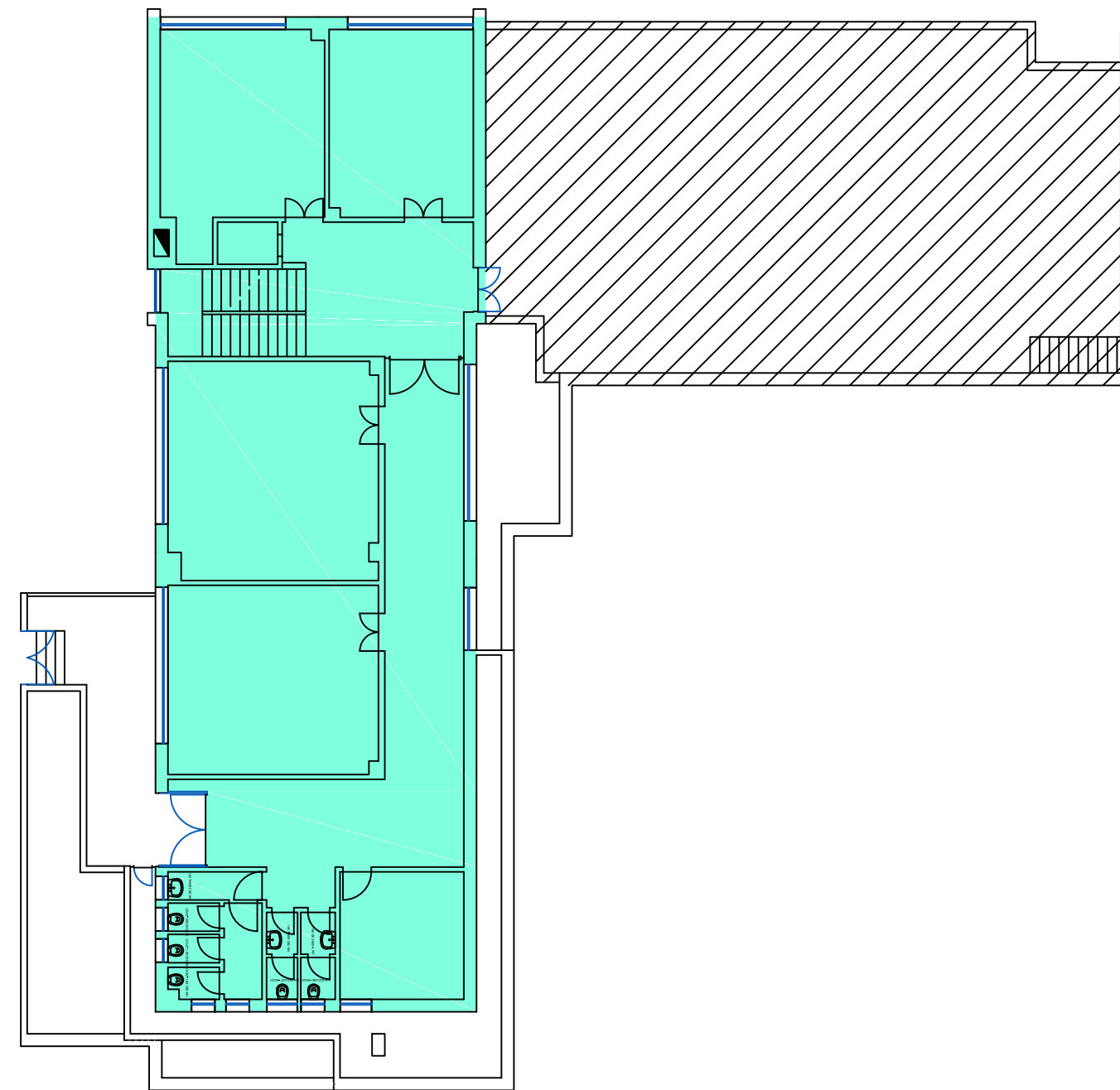

Piano S2 (P2)

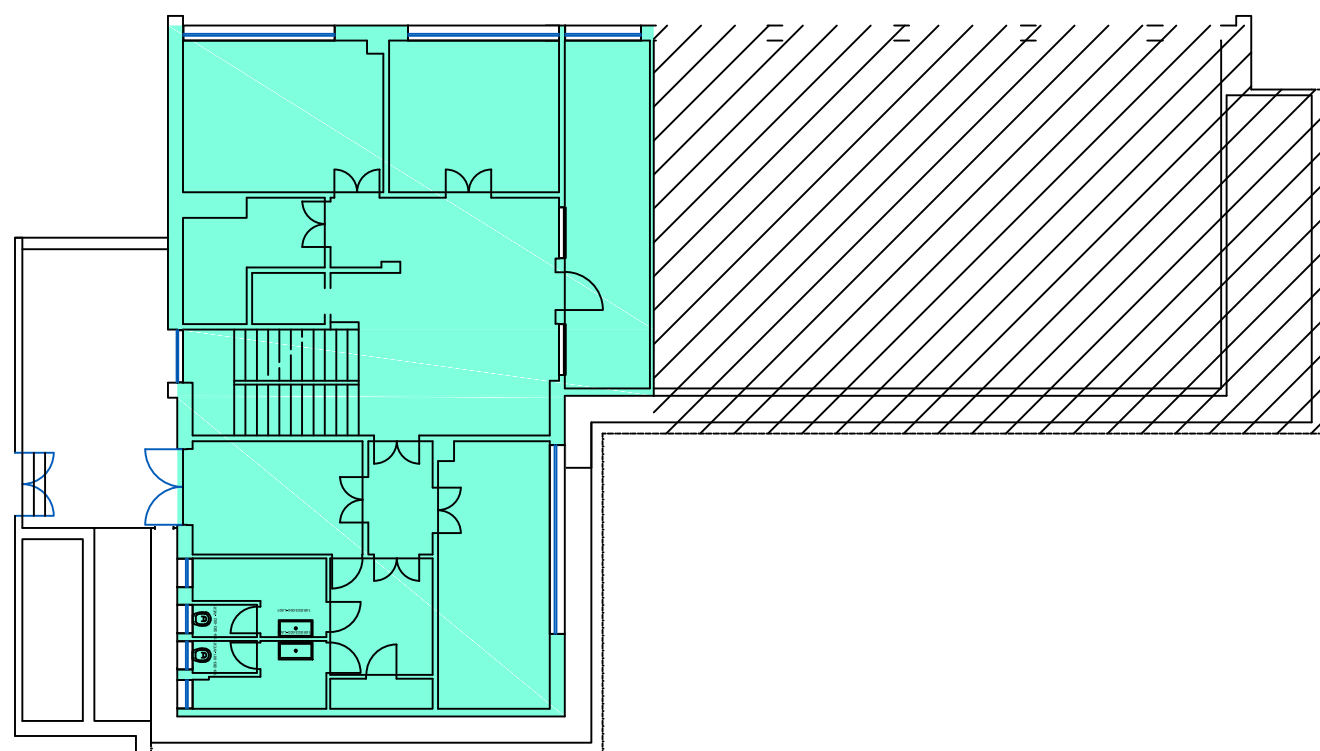

Piano S3 (P1)

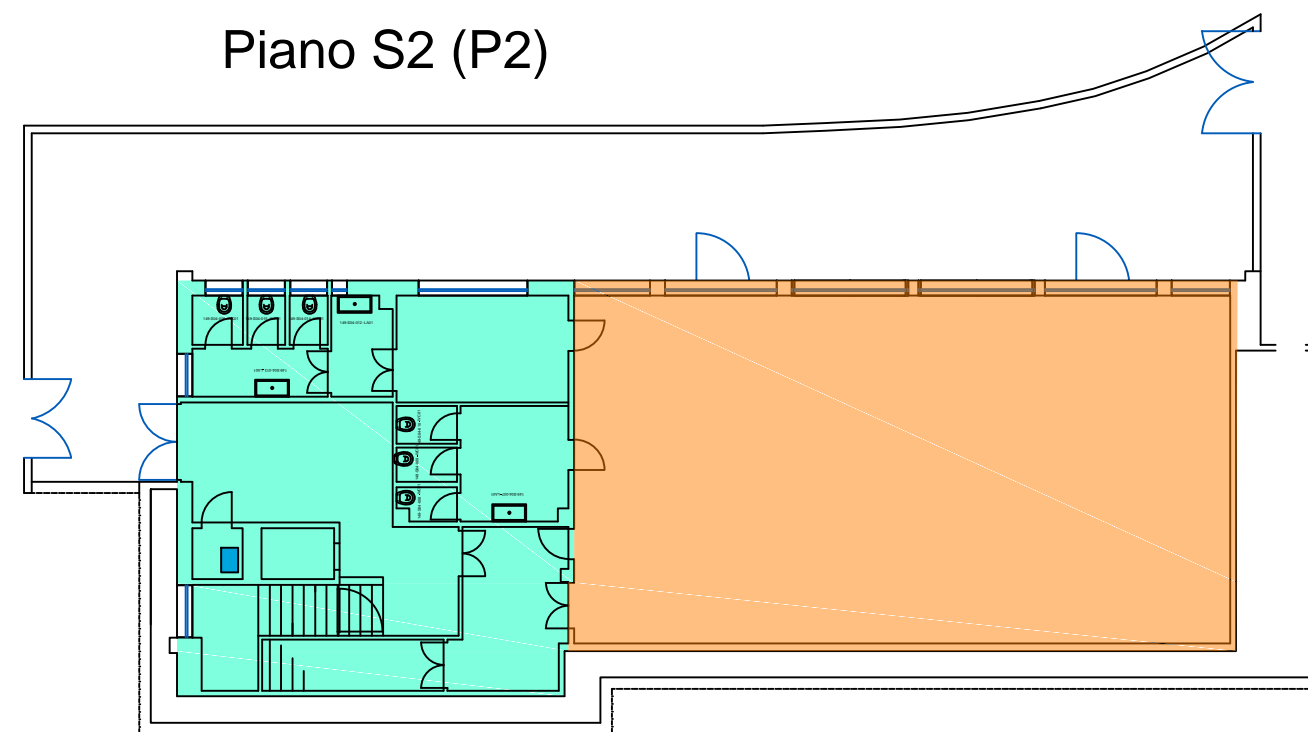

Piano S4 (P0)

## LEGENDA

- ZT 1 - SCUOLA
- ZT 2 - PALESTRA



COMUNE DI GENOVA

### RAPPORTO DI DIAGNOSI ENERGETICA - ALLEGATO B FONDO KYOTO - SCUOLA 3 LOTTO 1

COMMITTENTE



COMUNE DI GENOVA

Comune di Genova - Area Tecnica - Struttura di Staff Energy Manager  
Via Di Francia 1 - 161 Piano Mattiotti - 16149 - Genova  
Tel 010 5573560 - 5573855;  
energymanager@comune.genova.it; www.comune.genova.it

AUDITOR  
**N:IER**  
INGEGNERIA

NIER INGEGNERIA S.p.A.  
Via Clodoveo Bonazzi 2  
40013 - Castel Maggiore - Bologna  
051 9391000

REDE  
Ing. Fabio Cocchia

EDIFICIO: E1640

ELABORATO:	TAVOLA:
Planimetria zone termiche	-
	Scala: 1:200
	Nome file: DE_Lotto_1-E1640_revA-AllegatoB-Planimetria zone termiche POO e PDR.dwg

REVISIONE	DATA	DESCRIZIONE
A	03/08/2018	Prima emissione